

|                                      |                          |   |  |
|--------------------------------------|--------------------------|---|--|
| Management-System<br>Handbuch        | VA = Verfahrensanweisung |  |  |
|                                      | ✓ AA = Arbeitsanweisung  |   |  |
|                                      | FB = Formblatt           |   |  |
|                                      | PA = Prüfanweisung       |   |  |
| Titel: TEIJO/C-1600 Ind.-Waschanlage |                          | Nr.: HACA 4.2-AA-01   |  |

|   |
|---|
| <b>1. Zweck / Ziel:</b>                         |
| <b>2. Geltungsbereich:</b>                      |
| <b>3. Beschreibung der Inhalte:</b>             |
| <b>4. Mitgeltende Dokumente und Unterlagen:</b> |
| <b>5. Ablauf:</b>                               |

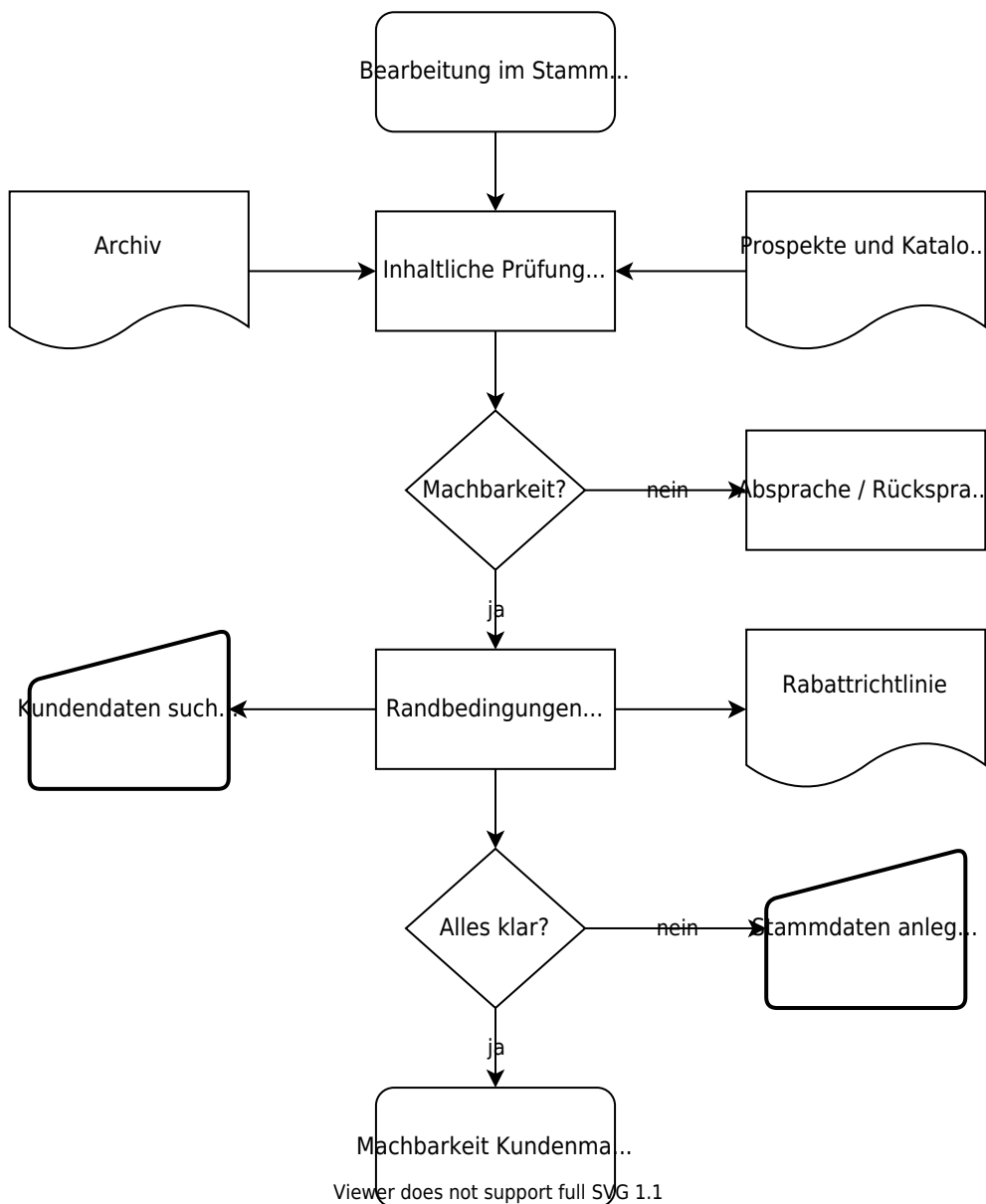

| Freigabe:                                     |   |
|---|---|
| Erstellt:                                     | Freigegeben                                   |
| Name: <input type="checkbox"/> Freigabe offen | Name: <input type="checkbox"/> Freigabe offen |
| Datum:  | Datum:  |

From:  
<https://www.test-it.gdl-solutions.de/> -

Permanent link:  
<https://www.test-it.gdl-solutions.de/doku.php/haca:fachbereiche:qualitaetssicherung:handbuch:arbeitsanweisungen:4.2-aa-01?rev=1637571100>

Last update: **2025/08/28 12:40**

