

| | | |
|--|--------------------------|---|
| Management-System Handbuch | VA = Verfahrensanweisung |  |
| | ✓ AA = Arbeitsanweisung | |
| | FB = Formblatt | |
| | PA = Prüfanweisung | |
| Titel: Einholmleiter Endmontage 760200 | | Nr.: HACA 4.2-AA-41 |
| 1. Zweck / Ziel: | | |
| Endmontage und Bereitstellen von Leiterteilen, Leiteranlagen und Zubehör gemäß Leiter - und Arbeitsplan von ALU Einholmleitern | | |
| 2. Geltungsbereich: | | |
| Einrichten und Bedienen des manuellen Arbeitsplatzes in der ALU Fertigung | | |
| 3. Beschreibung der Inhalte: | | |
| 3.1 Einrichten | | |
| Vor der Inbetriebnahme oder bei Schichtbeginn prüfen: | | |
| <ul style="list-style-type: none"> • Bereitstellen Ladehilfsmittel • Vorhandensein aller zu verarbeitenden Teile | | |
| 3.2 Bedienen | | |
| <ul style="list-style-type: none"> • Leiterteile gemäß Leiterplan und Laufkarte fertigen, zusammenstellen und beschriften • Ablegen der Leiterteile in Ladegestelle und kennzeichnen • Nach Arbeitsende Ladegestell auf Fertiglager transportieren • Hinweisschilder anbringen - siehe Vorgabe für Kennzeichnungen • Verpacken (Schutz vor Transportschäden) • Auf Ordnung und Sauberkeit am Arbeitsplatz achten | | |
| 3.3 Prüfen | | |
| Funktionskontrolle aller beweglichen Teile (100%) | | |
| Vollständigkeitsprüfung gemäß Leiterplan oder Zeichnung | | |
| AA Werker - Selbstprüfung | | |
| 4. Mitgeltende Dokumente und Unterlagen: | | |
| Arbeitsschutzvorschriften | | |
| AA 4.2-AA-20 Werker Selbstprüfung | | |
| Leiterplan | | |
| 5. Ablauf: | | |

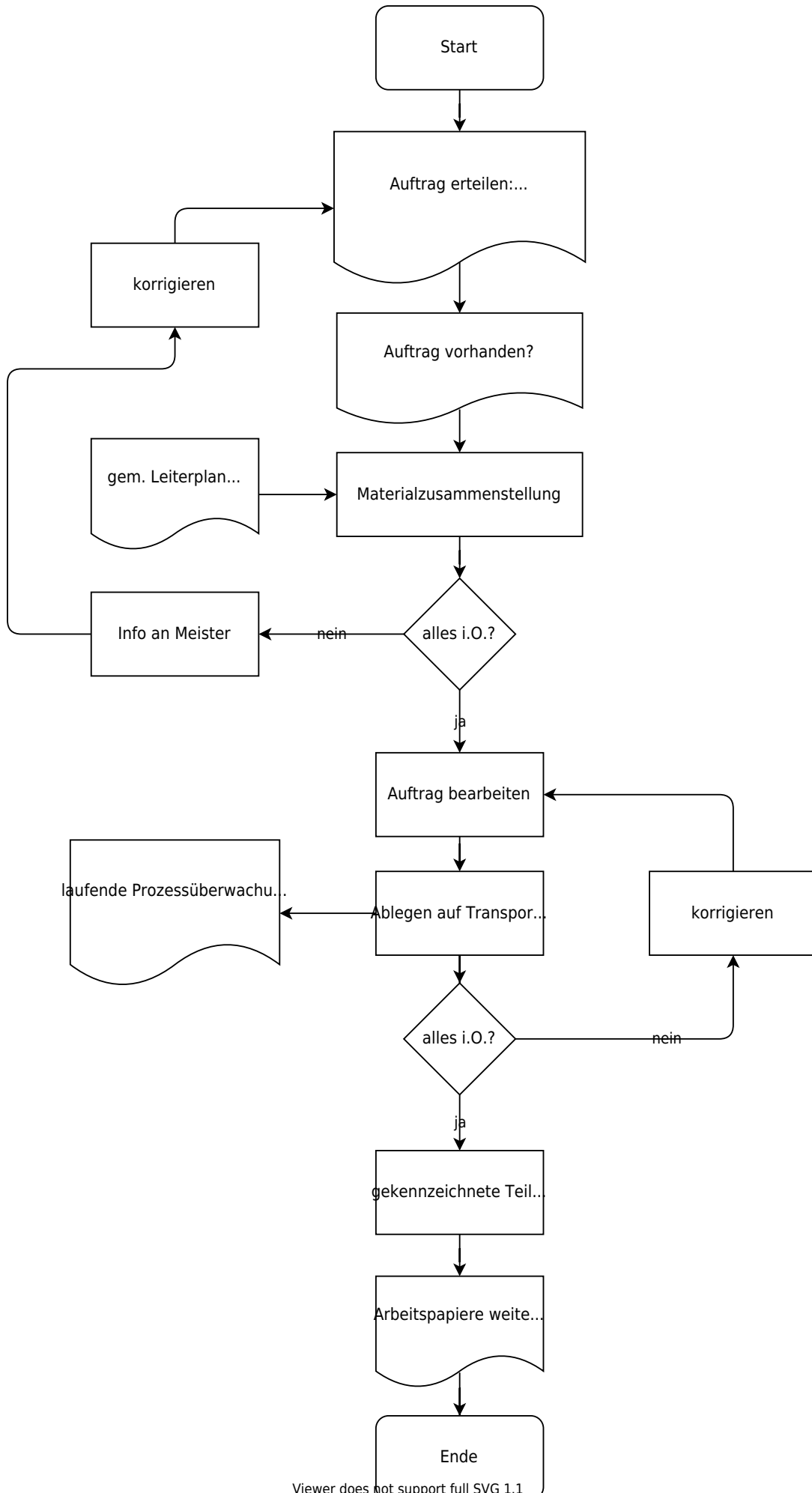

Viewer does not support full SVG 1.1



| Freigabe: | |
|---|---|
| Erstellt: | Freigegeben |
| Name: <input checked="" type="checkbox"/> [✓ noll, 2022-07-12]-Freigabe-offen | Name: <input checked="" type="checkbox"/> [✓ helwig, 2022-10-27]-Freigabe-offen |
| Datum: | Datum: |

From: <https://www.test-it.gdl-solutions.de/> -

Permanent link: <https://www.test-it.gdl-solutions.de/doku.php/haca:fachbereiche:qualitaetssicherung:handbuch:arbeitsanweisungen:4.2-aa-41>

Last update: **2025/08/28 12:40**

