

Management-System Handbuch	VA = Verfahrensanweisung	
	✓ AA = Arbeitsanweisung	
	FB = Formblatt	
	PA = Prüfanweisung	
Titel: Einholmleiter Endmontage 760200		Nr.: HACA 4.2-AA-41
1. Zweck / Ziel:		
Endmontage und Bereitstellen von Leiterteilen, Leiteranlagen und Zubehör gemäß Leiter - und Arbeitsplan von ALU Einholmleitern		
2. Geltungsbereich:		
Einrichten und Bedienen des manuellen Arbeitsplatzes in der ALU Fertigung		
3. Beschreibung der Inhalte:		
3.1 Einrichten		
Vor der Inbetriebnahme oder bei Schichtbeginn prüfen:		
<ul style="list-style-type: none"> • Bereitstellen Ladehilfsmittel • Vorhandensein aller zu verarbeitenden Teile 		
3.2 Bedienen		
<ul style="list-style-type: none"> • Leiterteile gemäß Leiterplan und Laufkarte fertigen, zusammenstellen und beschriften • Ablegen der Leiterteile in Ladegestelle und kennzeichnen • Nach Arbeitsende Ladegestell auf Fertiglager transportieren • Hinweisschilder anbringen - siehe Vorgabe für Kennzeichnungen • Verpacken (Schutz vor Transportschäden) • Auf Ordnung und Sauberkeit am Arbeitsplatz achten 		
3.3 Prüfen		
Funktionskontrolle aller beweglichen Teile (100%)		
Vollständigkeitsprüfung gemäß Leiterplan oder Zeichnung		
AA Werker - Selbstprüfung		
4. Mitgeltende Dokumente und Unterlagen:		
Arbeitsschutzvorschriften		
AA 4.2-AA-20 Werker Selbstprüfung		
Leiterplan		
5. Ablauf:		

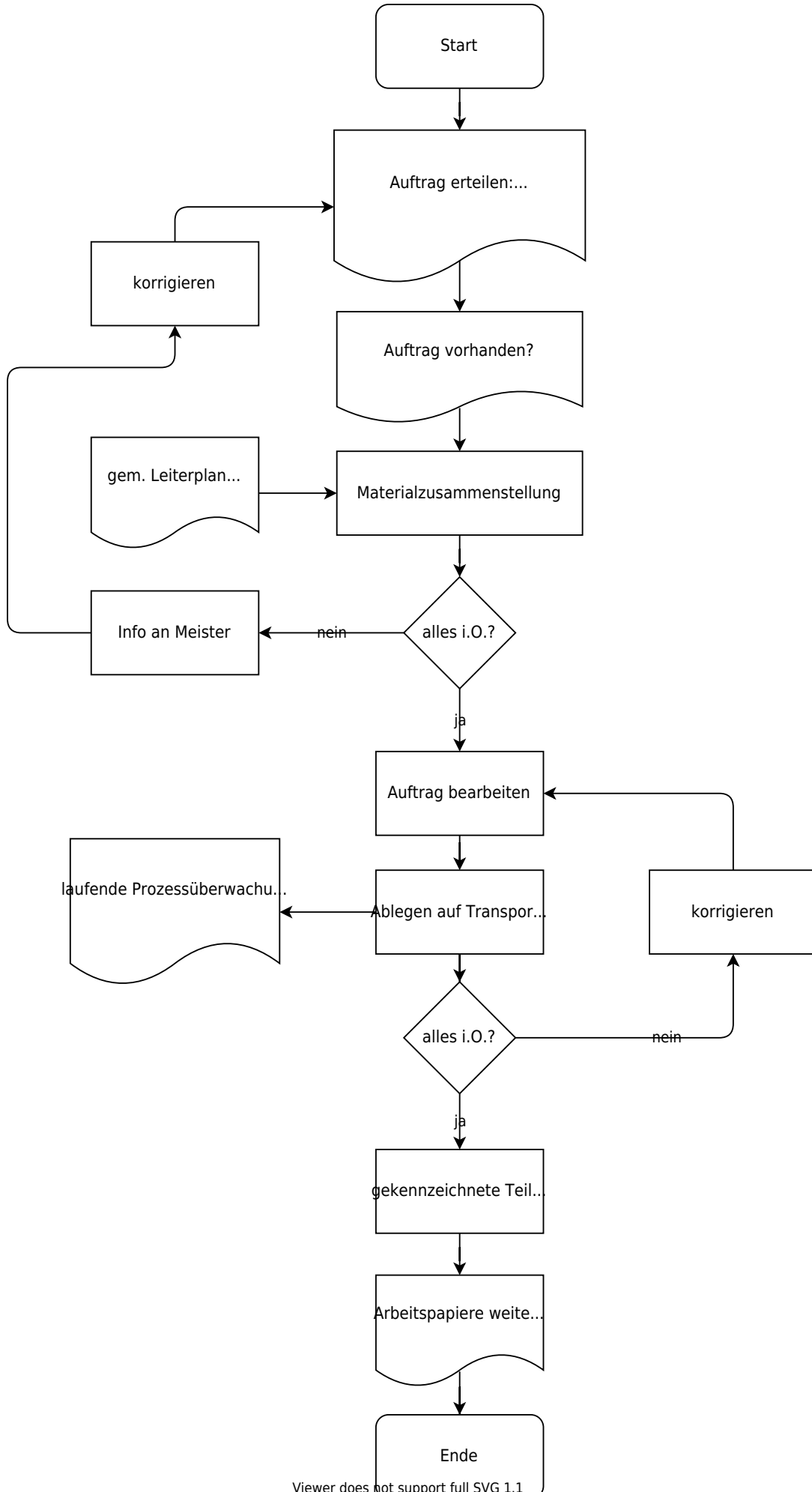

Viewer does not support full SVG 1.1

Freigabe:	
Erstellt:	Freigegeben
Name: <input checked="" type="checkbox"/> [✓ noll, 2022-07-12]-Freigabe offen	Name: <input type="checkbox"/> Freigabe offen
Datum:	Datum:

From:
<https://www.test-it.gdl-solutions.de/> -

Permanent link:
<https://www.test-it.gdl-solutions.de/doku.php/haca:fachbereiche:qualitaetsicherung:handbuch:arbeitsanweisungen:4.2-aa-41?rev=1657611869>

Last update: 2025/08/28 12:40

