

| | | |
|---|--------------------------|---|
| Management-System Handbuch | VA = Verfahrensanweisung |  |
| | ✓ AA = Arbeitsanweisung | |
| | FB = Formblatt | |
| | PA = Prüfanweisung | |
| Titel: Einholmleiter Endmontage 760200 | | Nr.: HACA 4.2-AA-41 |
| 1. Zweck / Ziel: | | |
| Endmontage und Bereitstellen von Leiterteilen, Leiteranlagen und Zubehör gemäß Leiter - und Arbeitsplan von ALU Einholmleitern | | |
| 2. Geltungsbereich: | | |
| Einrichten und Bedienen des manuellen Arbeitsplatzes in der ALU Fertigung | | |
| 3. Beschreibung der Inhalte: | | |
| <p>3.1 Einrichten</p> <p>Vor der Inbetriebnahme oder bei Schichtbeginn prüfen:</p> <ul style="list-style-type: none"> • Bereitstellen Ladehilfsmittel • Vorhandensein aller zu verarbeitenden Teile <p>3.2 Bedienen</p> <ul style="list-style-type: none"> • Leiterteile gemäß Leiterplan und Laufkarte fertigen, zusammenstellen und beschriften • Ablegen der Leiterteile in Ladegestelle und kennzeichnen • Nach Arbeitsende Ladegestell auf Fertiglager transportieren • Hinweisschilder anbringen – siehe Vorgabe für Kennzeichnungen • Verpacken (Schutz vor Transportschäden) • Auf Ordnung und Sauberkeit am Arbeitsplatz achten <p>3.3 Prüfen</p> <p>Funktionskontrolle aller beweglichen Teile (100%) Vollständigkeitsprüfung gemäß Leiterplan oder Zeichnung AA Werker - Selbstprüfung</p> | | |
| 4. Mitgeltende Dokumente und Unterlagen: | | |
| Arbeitsschutzvorschriften AA 4.2-AA-20 Werker Selbstprüfung Leiterplan | | |
| 5. Ablauf: | | |

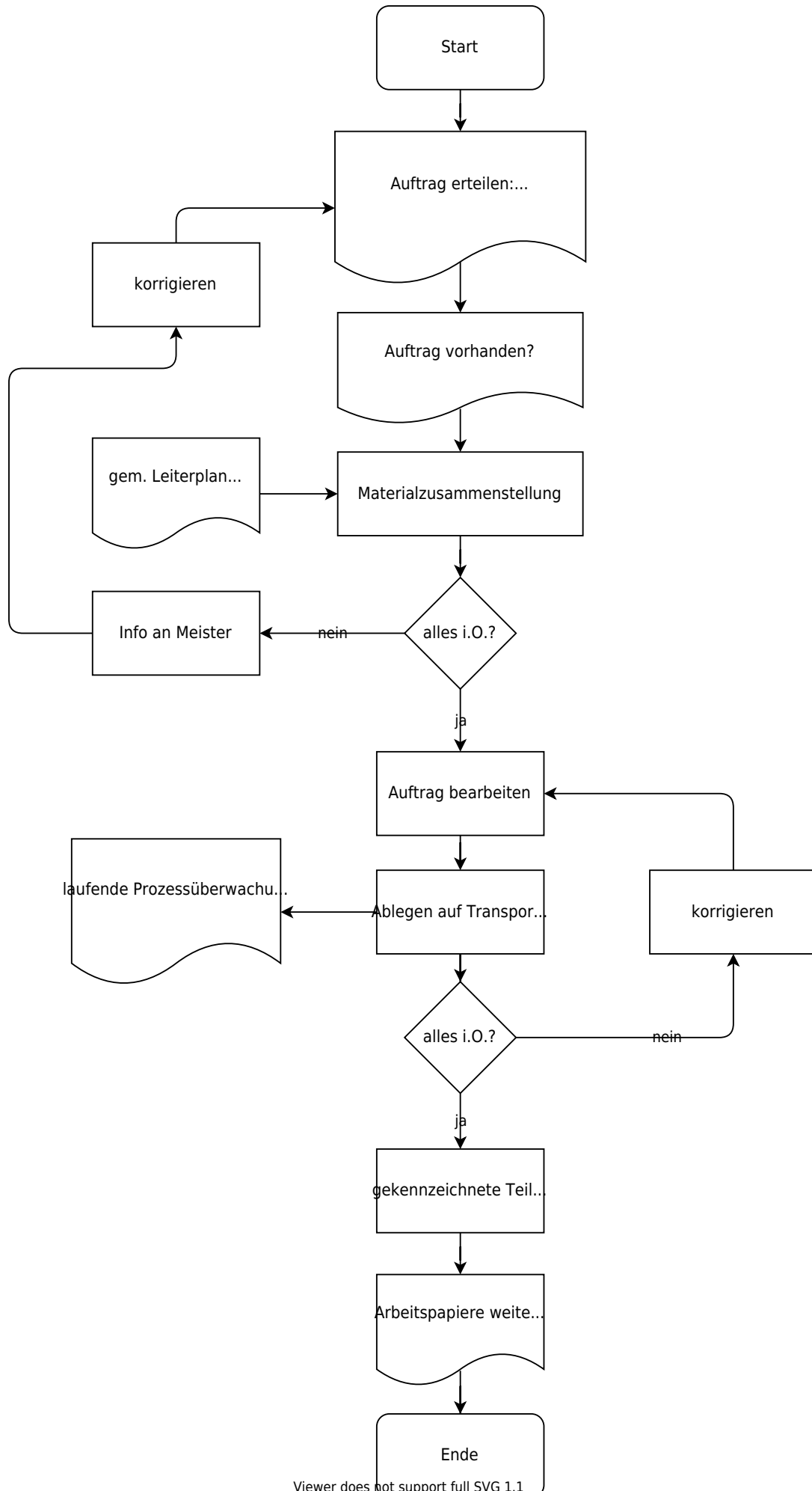

Viewer does not support full SVG 1.1



| Freigabe: | |
|---|---|
| Erstellt: | Freigegeben |
| Name: <input checked="" type="checkbox"/> [✓ noll, 2022-07-12]-Freigabe offen | Name: <input type="checkbox"/> Freigabe offen |
| Datum: | Datum: |

From:
<https://www.test-it.gdl-solutions.de/> -

Permanent link:
<https://www.test-it.gdl-solutions.de/doku.php/haca:fachbereiche:qualitaetssicherung:handbuch:arbeitsanweisungen:4.2-aa-41?rev=1658141063>

Last update: 2025/08/28 12:40

