

Management-System Handbuch	VA = Verfahrensanweisung	
	✓ AA = Arbeitsanweisung	
	FB = Formblatt	
	PA = Prüfanweisung	
<b>Titel: Einholmleiter Endmontage 760200</b>		Nr.: HACA 4.2-AA-41
<b>1. Zweck / Ziel:</b>		
Endmontage und Bereitstellen von Leiterteilen, Leiteranlagen und Zubehör gemäß Leiter - und Arbeitsplan von ALU Einholmleitern		
<b>2. Geltungsbereich:</b>		
Einrichten und Bedienen des manuellen Arbeitsplatzes in der ALU Fertigung		
<b>3. Beschreibung der Inhalte:</b>		
3.1 Einrichten  Vor der Inbetriebnahme oder bei Schichtbeginn prüfen: <ul style="list-style-type: none"> <li>• Bereitstellen Ladehilfsmittel</li> <li>• Vorhandensein aller zu verarbeitenden Teile</li> </ul> 3.2 Bedienen  <ul style="list-style-type: none"> <li>• Leiterteile gemäß Leiterplan und Laufkarte fertigen, zusammenstellen und beschriften</li> <li>• Ablegen der Leiterteile in Ladegestelle und kennzeichnen</li> <li>• Nach Arbeitsende Ladegestell auf Fertiglager transportieren</li> <li>• Hinweisschilder anbringen - siehe Vorgabe für Kennzeichnungen</li> <li>• Verpacken (Schutz vor Transportschäden)</li> <li>• Auf Ordnung und Sauberkeit am Arbeitsplatz achten</li> </ul> 3.3 Prüfen  Funktionskontrolle aller beweglichen Teile (100%) Vollständigkeitsprüfung gemäß Leiterplan oder Zeichnung AA Werker - Selbstprüfung		
<b>4. Mitgeltende Dokumente und Unterlagen:</b>		
Arbeitsschutzvorschriften AA 4.2-AA-20 Werker Selbstprüfung Leiterplan		
<b>5. Ablauf:</b>		

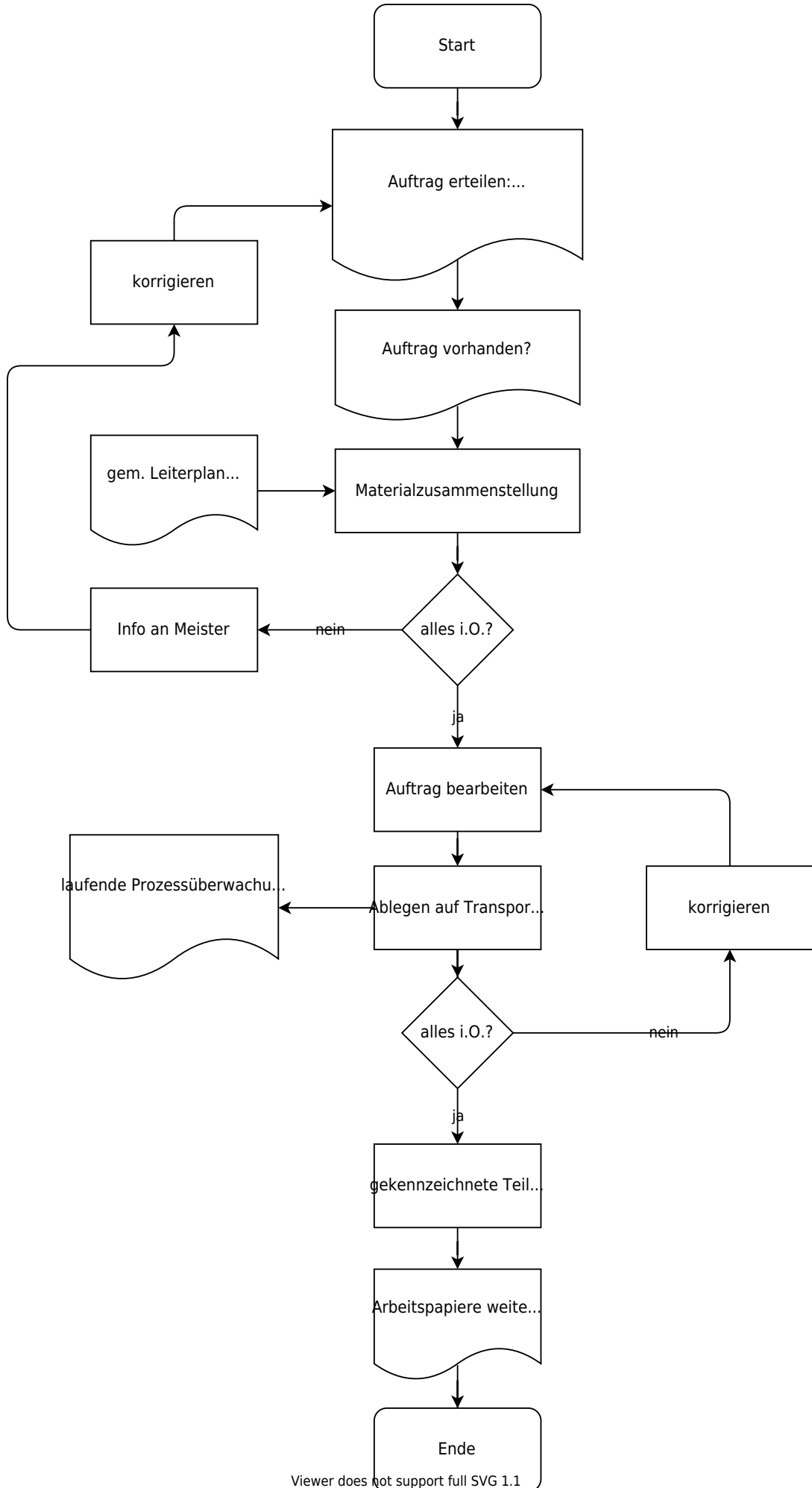



Viewer does not support full SVG 1.1



<b>Freigabe:</b>	
Erstellt:	Freigegeben
Name: <input checked="" type="checkbox"/> [✓ noll, 2022-07-12]-Freigabe-offen	Name: <input checked="" type="checkbox"/> [✓ helwig, 2022-10-27]-Freigabe-offen
Datum:	Datum:

From: <https://www.test-it.gdl-solutions.de/> -

Permanent link: <https://www.test-it.gdl-solutions.de/doku.php/haca:fachbereiche:qualitaetsicherung:handbuch:arbeitsanweisungen:4.2-aa-41?rev=1666850322>

Last update: 2025/08/28 12:40

